

Правила эксплуатации и ухода за мебелью

1. Хранить и эксплуатировать мебель следует в сухих и теплых помещениях при температуре +5° - +40° и относительной влажности воздуха 50-60%.

2. Не рекомендуется устанавливать мебель вблизи отопительных приборов.

3. Чистку мебели следует производить мягкой тканью и специальными составами, не допускается использование агрессивных жидкостей и абразивных материалов.

4. При ослаблении крепления соединений следует периодически подтягивать винты, шурупы, стяжки и т. д.

5. Статическая вертикальная нагрузка не должна превышать 5 кг. на дно ящиков и 10 кг. на полки стеллажей и шкафов, при этом распределение нагрузки по поверхностям должно быть максимально равномерным.

6. После сборки изделие установить на ровной горизонтальной поверхности, во избежание перекоса и падения изделия, при необходимости, использовать дополнительное крепление к поверхностям помещения.

Гарантийные обязательства

Предприятие-изготовитель гарантирует соответствие изделия требованиям ГОСТ 16371-2014 при соблюдении условий транспортировки, сборки, эксплуатации и хранения.

Гарантийный срок эксплуатации - 24 месяца. Срок исчисляется со дня продажи мебели.

Претензии по комплектности и качеству должны направляться покупателем в магазин, где была приобретена мебель.

Гарантия не распространяется на мебель, имеющую механические повреждения, возникающие при транспортировке, в процессе неправильной сборки и эксплуатации и дефекты, возникающие при неправильном уходе.

Сборка изделия должна производиться квалифицированными специалистами.

Предприятие оставляет за собой право вносить изменения в конструкцию набора. Срок службы изделия - 10 лет.

Фирма-производитель оставляет за собой право на изменения изделия в целях его усовершенствования, которые не ухудшают потребительские качества товара

Паспорт изделия

Набор мебели для гостиной 1.27.925.112

«Урбан»

Тумба многоцелевого назначения № 925

90355.02.000

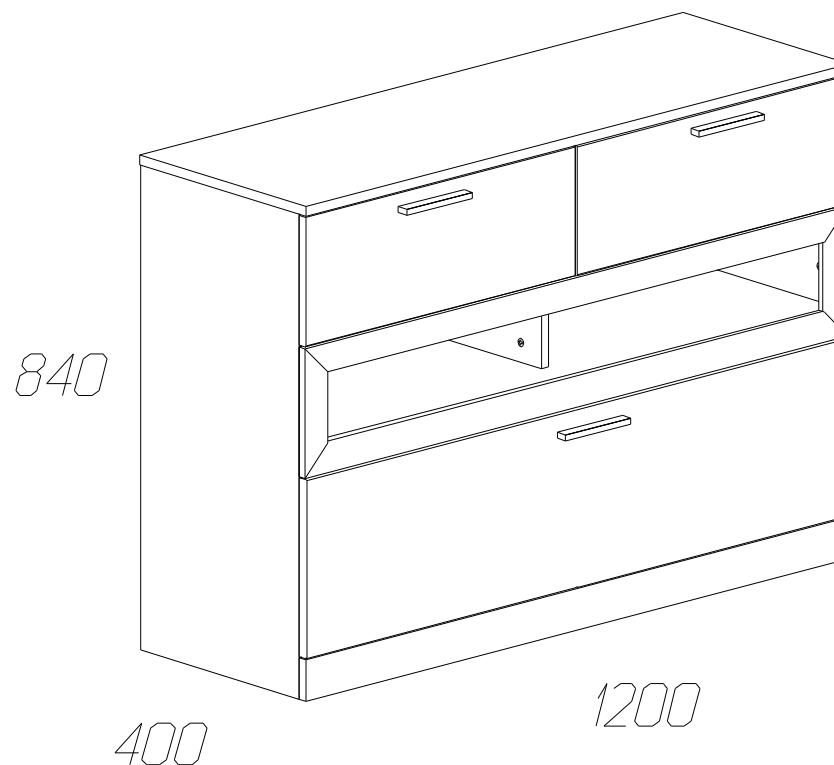

Производитель: ООО «Яна», Россия, 346410, Ростовская обл, г. Новочеркасск, ул. Маяковского, дом 67, офис 4, www.yanamebel.ru

Уважаемый покупатель!

БЛАГОДАРИМ ЗА ВАШ ВЫБОР

Внимательно прочитайте инструкцию! При вскрытии упаковки проверьте содержимое, согласно комплектации каждого пакета. Проверьте наличие фурнитуры. Не рекомендуется вынимать детали из всех упаковок, чтобы не перепутать детали. Во избежание перекосов, повреждений или загрязнений мебели, сборку следует производить на ровном полу, покрытом тканью или бумагой. В сборке сложных и больших изделий желательно участие двух человек. Перед началом сборки необходимо определить расположение деталей в изделии в соответствии со схемами сборки. Не приступайте к сборке, не ознакомившись с инструкцией! Для удобства транспортировки и предохранения от повреждения, мебель поставляется в разобранном виде в индивидуальной упаковке. Вы можете собрать ее самостоятельно или воспользоваться услугами квалифицированных сборщиков.

Детали на тумбу многоцелевого назначения № 925

Спецификация деталей № 925

№	Наименование	Размер	Кол.	Пакет
1	Крышка верхняя	1204x400	1	1
2	Крышка нижняя	1168x366	1	1
3	Дно	1168x366	1	1
4	Боковина левая	823x380	1	2
5	Боковина правая	823x380	1	2
6	Распорка верхняя	224x366	1	2
7	Распорка нижняя	366x343	1	2
8	Распорка	1168x54	1	1
9	Стенка ящика левая	350x160	2	1
10	Стенка ящика правая	350x160	2	1
11	Задняя стенка ящика	518x160	2	2
12	Дно ящика	518x334	2	3
13	Стенка ящика левая	350x224	2	1
14	Стенка ящика правая	350x224	2	1
15	Задняя стенка ящика	518x224	2	2
16	Дно ящика	518x334	2	3
17	Горизонт	1168x366	1	1
18	Цоколь	1200x70	1	1
19	Распорка	306x154	1	3
20	Фасад ящика левый	597x218	1	2
21	Фасад ящика правый	597x218	1	2
22	Фасад ящика	1197x303	1	1
23	Задняя стенка	1180x366	1	1
24	Задняя стенка	1180x170	1	1
25	Задняя стенка	1180x238	1	1
26	Фасад глухой	1200x220	1	1

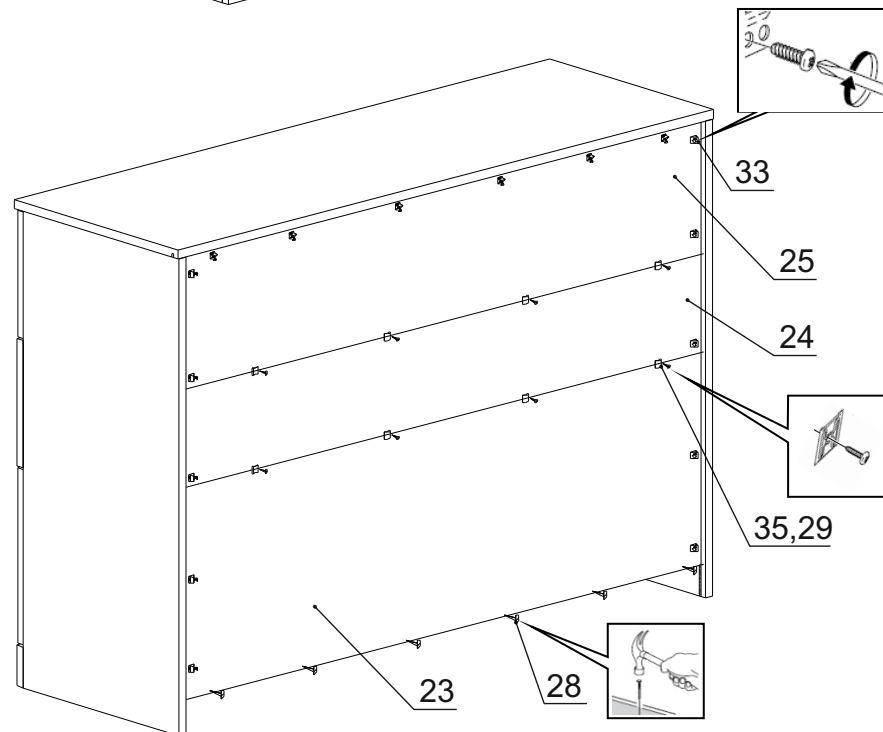
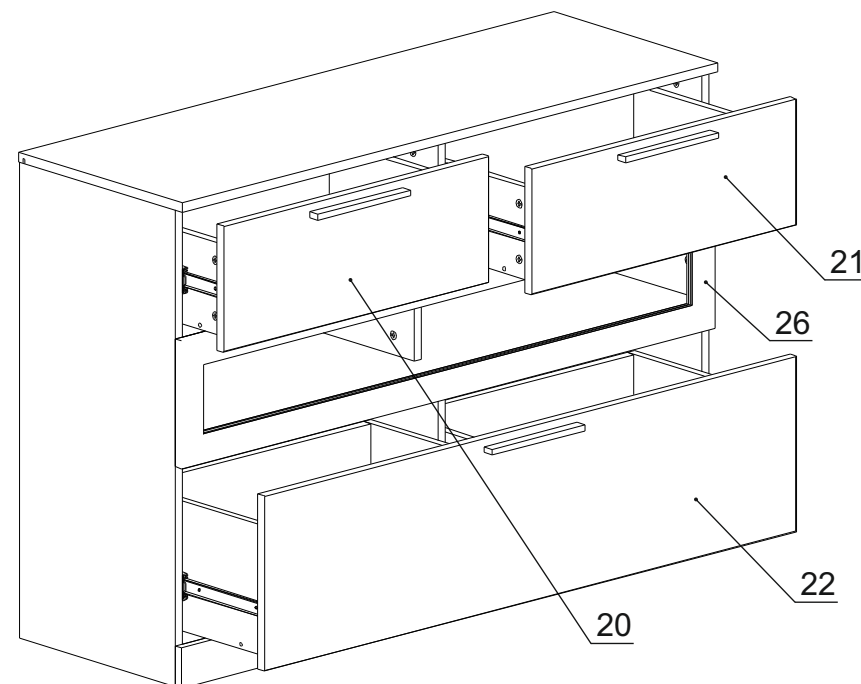

Инструкция по сборке тумбы «Урбан»

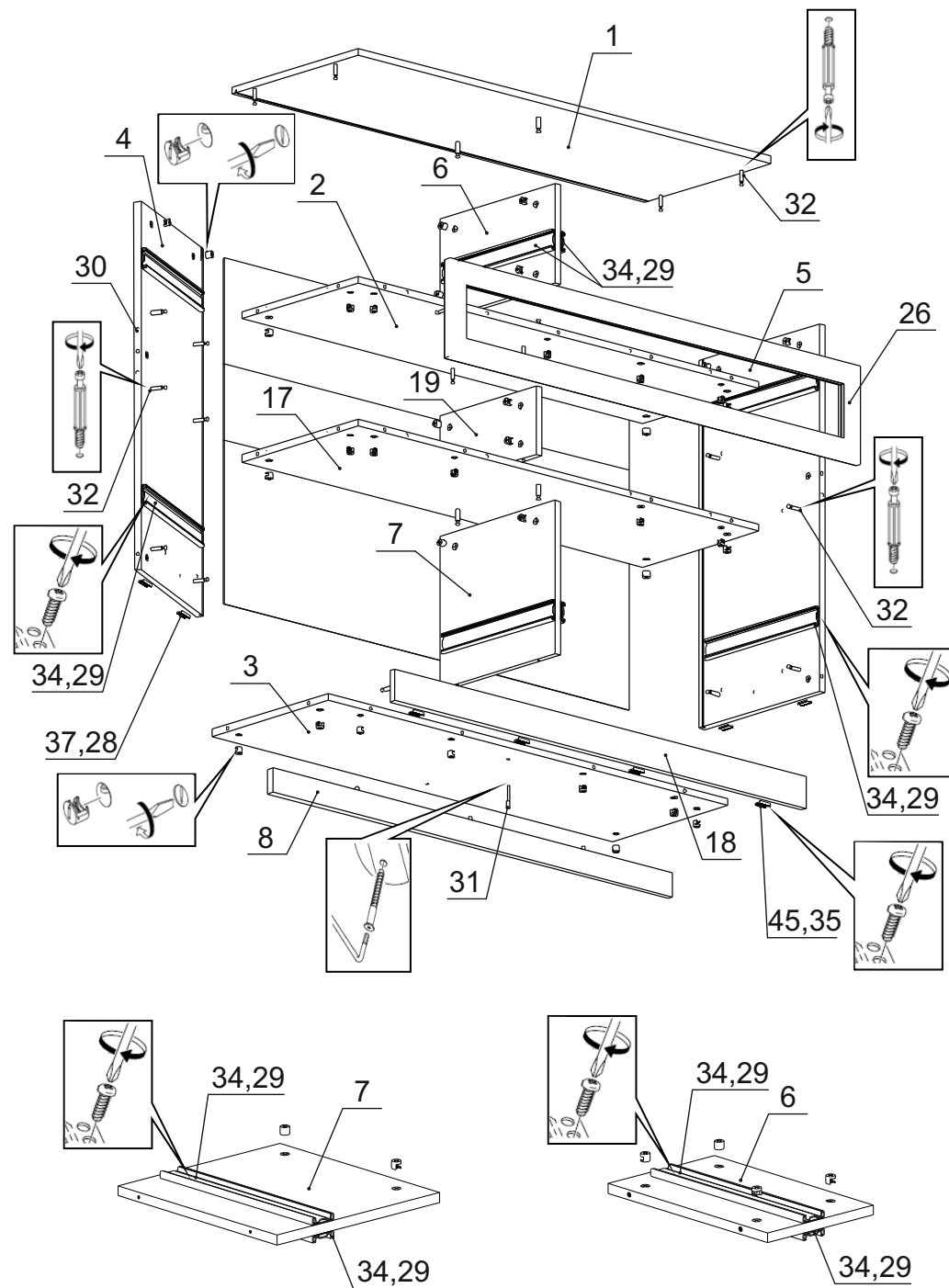
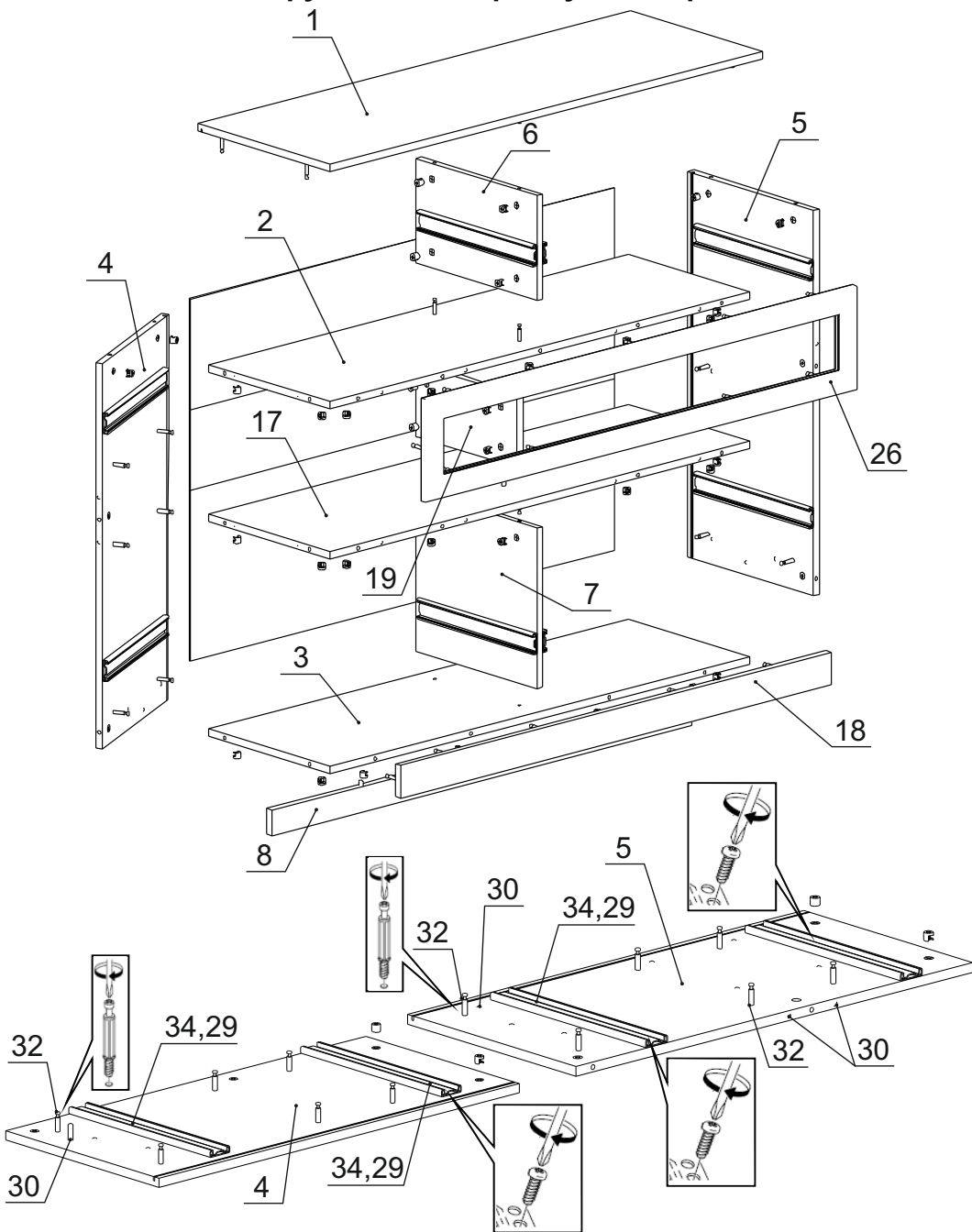

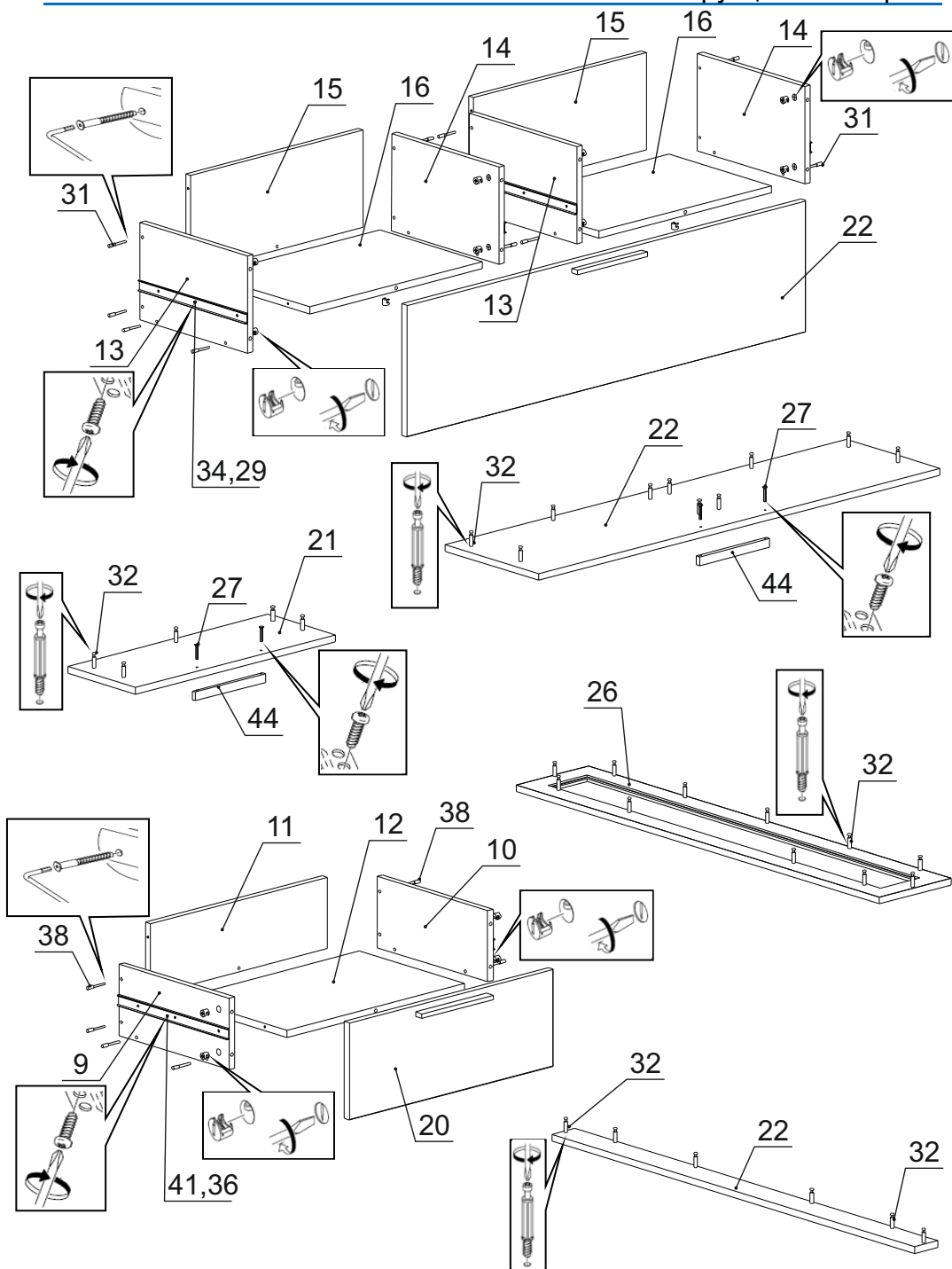

Фурнитура на тумбу № 925

№	Наименование	Кол.
27	Винт 4x20 с прессшайбой	6
28	Шуруп 3x20	36
29	Шуруп 4x16	40
30	Шкант 8x30	29
31	Стяжка 6,3x50	38
32	Эксцентрик стяжка 16мм (комплект)	63
33	Стабилизатор задней стенки RV8	24
34	Шариковые направляющие DB4501Zn-350 BOYARD	4
35	Скрепка «Крабик»	8
36	Ручка скоба 570 Сатен	3
37	Подпятник белый	8
38	Заглушка для стяжки белая	38
39	Заглушка для эксцентриковой стяжки денвер	12
40	Заглушка для эксцентриковой стяжки белая	51
41	Инструкция	1
42	Ключ шестигранный	1

